朝鮮日報

發行所 서울市太平路一街 朝鮮日報社

# 七月末撤軍完了豫想
## 對韓軍援을要請
### 張大使·웨브長官代理와會談

[워싱톤十四日發UP고려] 駐美韓國大使張勉氏는十三日 二十分間에걸처「제임스·웨브」美國務長官代理와 會談한後 記者들에게 韓國의 武器要求는 不遠國會에 提出될것으로 豫想되는 美國의世界大軍事援助計劃에 極히重要한 一項目으로 包含되고있는것으로 정작 한다고 如左히말하였다

本人은 美國政府가 韓國을爲한軍事援助計劃에 援助하고있는줄안다 不遠國會에 提出될 美國의 世界武器援助法案의 細目은 알수없으나 韓國의要求가 考慮될것을 確信하는바이다 韓國으로부터의 美軍撤退完了期日에 關한交涉이 方今 兩政府間에進行되고있으며 撤兵完了期日은 七月末頃이될것으로 豫定되고 있다 本人이 「웨브」國務長官代理를 訪問한것은 이번이처음이며 前週「트루만」大統領이 國會에提出한ECA韓國援助計劃下에 韓國에 經濟援助를 實施하는 美國의 義務에關한 努力에 對하여 討議를 說明하였다

## 南宮總領事
### 오市長과會見

[뉴욕十四日發UP고려] 初代「뉴욕」駐在韓國總領事「메이·밋드·南宮」氏는 十三日「오둬와이어」「뉴욕」市長과 會見하였다 南宮氏는 「오」市長과 韓國問題를 協議하였다고 말하였다 그는 五十名의 韓國親善使節團이 七月七日頃에「뉴욕」에 到着할 것이라고 말하였다

# 「맥아더」線擴張反對를決議
## 農改法消滅是認等으로論戰

國會第十六次會議는 十四日上午十時半 金東元副議長司會로開議 申翼熙議長의 病으로 議長職務를 代行하였는데 事務總長 李哲源氏의 公報處長就任의 人事가있은後 反民特委에 對한 警察의 行動에있어 調査委員을 選出하여 調査報告케하자는 緊急動議案이 있어 議事日程을 變更討議할것을 動議하였으나 否決되고 黃炳珪議員등의 緊急動議案인「맥아더」線擴張反對를 上程討議하기로 動議한다는 決定과 任員改選이 있었는데

△金鳳祚議員 農地改革法案은 憲法第四十條에 依해서 法律로써 完成된것으로 認限하고 政府에 返還하기로 한것을 改議한다

△申性均議員 農地改革法案에 對한 政府의 消滅通告는 違法措置이므로 憲法第四十條一項에 依해서 法律로써 確定된것으로 決議할것

一、政府와 國會의 對立에있어 國會側으로서는 앞서 決議한바 政府提出法案은 審議를 拒否하되 國會自體의 案件은 審議하기로할것

二、對政府態度는 좀더 關望하기로 할것

三、國議한 安協下의 會期延長은 贊同이나 그러치않은 境遇에는 會期延長에 反對할것

이라는 決議에 있어 政府와 國會間의 對立이 있었다

## 對政府靜觀
### 一民俱樂部決議

國會內一民俱樂部에서는 十三日下午三時 國民會會議室에서 第五次定期總會를 開催하고 當面問題에 關한 討議를 決議하고 任員改選에 있어 다음과 같이 決定하였다

△幹事長 元容漢 △副幹事長 宋鎭 △總務 金鐸 △企劃 陣遠 △連絡調整 △財政 崔鳳植 △政治 △官傳 朴順碩

## 任期延長反對
### 朴宣傳部長談

問 國會의 會期延長說에對한見解如何
答 延長은 贊同이나 그러치않은 境遇에는 ...

問 政府의 見解如何
答 絶對로 反對한다 우리는 임이 憲法그대로의 ...

## 林長官과一問一答

林外務長官은 十四日 記者團과 會見하여 諸般問題에 關하여 다음과 같이 一問一答을 하였다(寫眞=林長官)

問 現中國事態에 關하여 美英에서는 中共을 承認하리라는 說이 돌고있는데 長官의 見解如何
答 美英은 全혀 經濟問題에 있어서만 交涉하다고 생각하는데 現 大韓民國으로서는 共産主義者와 손을잡을수는 없을것이다

問 美軍의 撤退進行狀況은 如何
答 現在進行中에 있다 撤退에對하여서는 이미 定한 方針이 있는 모양으로 우리가 關한다면 그 마른 바 責任을 完遂하기를 바라는 바이고 더욱 國防上에 切實히 必要한 軍需品獲得에 努力하여주기를 바랄뿐이다 그리고 人員에 대하야 ...

## 團結이緊急
### 韓獨大會서 金九氏力說

韓國獨立黨 第七回全黨代表者大會 第一日인 十三日 開會辭에 있어 金九氏는 和平統一을 위하야 團結이 緊急하다고 力說하였다

# 軍需品獲得努力
## 中避難民入港憂慮할것없다

問 目下 仁川 釜山에 中國避難民이 入港하고있다는데 이에 대한 措置如何
答 該當各部에서 그에 相當한 措置를 하고있으므로 憂慮할바 없다

問 樺太에 殘留된 同胞의 數는 如何
答 樺太는 蘇聯地區이니만치 우리나라로서는 直接交涉은 할수없는 事情에 놓여 있다

## 猶아間和平 美國서斡旋

[뉴욕十四日發UP고려] 이스라엘 外務省代辯人은 方今「로잔느」에서 이스라엘 아랍 兩國間의 和平會議에서 美國이 斡旋하여 ...

## 리오政權檢討
### 코민포름會議

[런던十四日發RP共立] BBC特派員이 알리는바에 依하면 코민포름 會議는 數日中에 ...

## 土比親善條約締結

[워싱톤十四日發AP=合同] 土耳其와 比律賓 兩國間의 親善條約이 十三日 締結되었다

## 크레이大將
### 美陸軍長官에

[워싱톤十四日發UP고려] 美國上院은 十四日「고든·그레이」氏의 陸軍長官任命을 認准하였다

# 蘇側、安協案을提出?
## 十四日四相會議서失敗冒免

[파리十四日發UP고려] 四大國外相은 十三日에는 會議를 開催하지않었으며 十四日午後에 今次外相理事會의 最後的會議를 開催할것이다 이會議에서 蘇聯은 獨逸에 關한 最後的安協案이 提出될것인지 果然 이러한 提案이 提出될런지도 不明이다 그러나 十二日밤의 四相間秘密會議에서 ...

# 北希國境의紛爭
## U·N委員團이調停

[아테네十四日發UP고려] 希臘外務省 代辯人은 UN「발칸」特別委員團이 조만간 希臘과 北方國境紛爭에 關하여 調停할 準備中이라고 言明하였다

## 國府軍司令部
### 重慶으로移轉

[廣東十四日發UP고려] 權威있는 消息通이 傳하는바에 依하면 國府陸軍總司令部는 重慶으로 移動 ...

# 徵象平和 UN은平和
## 明言에서敦倫長議에

[시드니十四日發로이타合同] ...

## 經濟界

### 對日貿易打開次 商工部職員渡日

### 對中共經援
#### 美商人이强調

[뉴욕十四日發로이타合同] 「뉴욕타임스」紙의 上海發 通信에 依하면 上海의 經濟界와 外國人實業家들은 中共政權에 對하여 援助 乃至 借款을 供與하지 않는限 重大한 經濟的 危機를 免할수없을것이라고 말하였다 ...

### 去來停止 (十日分)

# 美軍撤退를監視
## 全體會議에서決議

「유·엔」韓委는 十三日午後三時부터 第三十四次本會議를 開催하고 外軍撤退監視에 關한 分科委員會를 設置하기로 決定하였다 이에 關하여 다음과 같이 公報第二十號를 發表하였다

UN韓委

「유엔」韓國委員團은 一九四九年六月十三日 德壽宮에서 第三十四次本會議를 開催하고 다음과 같은 決議를 採擇하였다 委員團은 總會가 一九四八年十二月十二日附 決議第四節에 規定된바 韓國으로부터의 占領軍의 撤退를 監視하고 또한 이것이 實現되었을적에 撤退를 確認할것을 委任하였다 ...

(一) 美國의 占領軍의 撤退를 監視하고 또한 撤退事實을 確認할것
(二) 美國占領軍의 撤退 ...

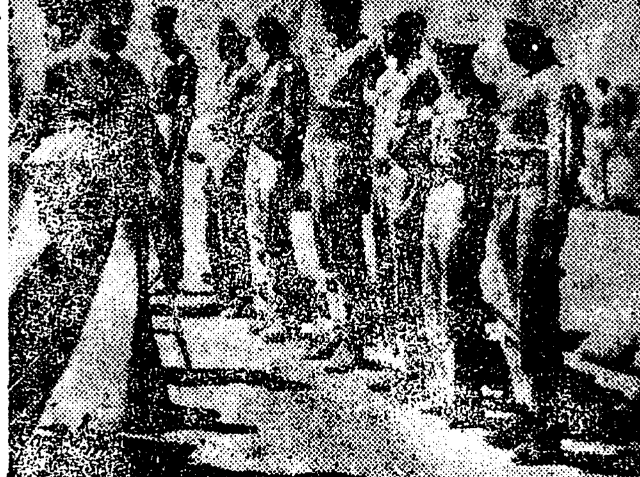

寫眞 「아푸리카」에 있는 前伊植民地 「리비아」의 東部 「키레나이카」政府元首로 認定되고있는 「엘、세누씨」氏가 軍隊를 觀閱하고있는 光景 (베가시-NP發=合同提供)

## 韓委協議討錄作成中

「유엔」韓委第一分委는 過去三個月餘에걸쳐 政府及在野各名人士로부터 南北統一及三八線撤廢 經濟的社會的障壁打開問題에 關한 意見을 聽取하여 많은 情報를 入手하였는데 同分委에서는 現在 이를 分析整理하여 記錄에 넣기위한 作業中에 있으며 ...

## 防衛大會代表 韓委招請協議

十三日 韓國委員會는 午後三時 同委員會의 第三次로 ...

## 인和停戰은 期待難望?

[런던十四日發로이타合同] 「데이、타임스」紙는 「바타비아」 十三日發 同紙特派員의 通信을 揭載하였는데 「인도네시아」 指導者間의 交涉은 決定的인 影響을 줄것이라고 다음과 같이 말하였다 「홀렌드」의 責任있는 消息通은 停戰이 全面的으로 履行되기는 困難하다고 말하고있다

## 政府人事

外國援助物資運營委員會委員 金錫 任命

內務部次官 張璟根 任文敎部次官 朴鍾萬 (六月九日附)

任書記官補文敎部高等敎育局師範敎育課長 李寬求 任敎授補國立大學農科大學長 金仁植 任書記官補文敎部秘書室企劃課長 玉在浩 (六月十日附)

任警務官補江原道警察局長 宋丙璟 任警務官補서울市警察局副局長 李時榮 任警務官補忠淸北道警察局長 李鍾九 ...

## 孔駐佛公使 十四日出發

駐佛代理公使로 任命된 孔鎭恒氏는 十四日午後四時 金浦에서 航路로 赴任하게되었다

# 貨幣換率制定
## 買入率九〇〇對一

今般大統領令第一三二號로서 對外貿易其他 去來의 外國換取扱規則을施行하게되었는데 外國換과 對外貿易은 憲法第八十七條 第二項과 第百條및 軍政法令第九十三號와 第百四十九號에 依하여 管理 또는 規制하는 것으로 ...

第一條 國內에서 外國換의 外國貨幣 또는 外國債務를 所有하는 者는 朝鮮換金銀行에 預入 또는 賣却하여야 한다 ...

第二條 ...

第三條 ...

第四條 外國換의 換率은 公定換金率과 一般換金率의 二種으로 하며 公定換金率은 檀紀四二八一年九月二十八日字 韓美間換金에 關한 協定 第五條의 規定에 依한 率로 하고 ...

第五條 朝鮮換金銀行은 左의 各號의 一에 該當한 境遇에 限하여 外國換을 賣買한다 ...

第六條 ...

第七條 外國換의 使用은 ...

第八條 輸入業者外國에서 物品을 輸入하는 때에는 ...

第九條 ...

第十條 海外로부터 正當한 ...

第十一條 ...

第十二條 商工部長官은 ...

第十三條 本令은 公布한 날로부터 施行한다

第十四條 ...

附則

# 遞信長官更迭
## 後任張基永氏

政府에서는 過般內閣의 大異動을 斷行한 後에도 繼續하여 內閣補强工作을 進行하고있었는데 其間 尹遞信長官은 事實을 否定하여 注目되고 있던바 十四日 政府는 新遞信部長官을 任命하였다 如左한 辭令을 發하였다 (寫眞=張長官)

國務委員 張基永 國務委員에任함

略歷 年齡 四十七歲 本籍 江原道 ...

## 遞信部長官에補함

國務委員遞信部長官 尹錫龜 依願免本職

### 張長官의所感 最善의努力

十四日 張基永氏는 遞信長官就任에 際하여 그 所感을 如左히 말하였다

### 尹氏退任談話 議員으로盡力

### 遣美視察團 덴바市到着

大韓民國遣美親善視察團은 美國到着以來 各方面을 視察하고 目下美國中部 「콜로라도」州의 首都 「덴바」市를 視察中인바 六月十一日 外務部에 다음과 같은 電文을 보내왔다 한다

「本視察團은 「덴바」市長뉴·돈氏에게 敬意를 表하였으며 同市長으로부터 「덴바」市民의 親愛를 韓國人에게 傳達하여 달라는 付託을 받었읍니다」

學生募集

大東商業中學校
一、募集人員 第一學年 約百八十名
二、試驗期日 自七月五日 至七月八日
三、出願期日 自六月十五日 至七月四日 正午까지
四、其他 (가) 出願用紙는 請求할때에는 用紙代 百圓을 納付할 것 (나) 返信料를 添付하여야 함
서울市鍾路區桂洞三六 電話 (3) 九二五·三三七六

學生募集

朝陽中學校 (六年制)
一、募集人員 (1) 第一學年 約二百名 (2) 補缺生 第五學年 若干名
二、考査期日 七月五日부터 三日間
三、出願마감 七月四日까지
校舍 1 第一校舍 서울市外九里面水澤里 寄宿舍完備 2 第二校舍 서울市中區東子洞一七 (本校) 
志願用紙 交付 要百圓 電話 (2) 二八七·六八五五番

學生募募

京城女子商業中學校
一、募集人員 約一八〇名
二、願書接受期日 六月二十六日부터 六月三十日까지
三、試驗期日 七月五日부터 七月七日까지 入學檢定試驗은 七月四日
四、其他 用紙代百圓 郵便으로 入學願書를 申請할때에는 返信料를 同封하여야함 其外事項은 本校에 直接問議하실것
서울市西大門區弘濟洞三八 電話 (3) 一五八二·三三六八

學生募集

豐文女子中學校 (서울市鍾路區安國洞)
一、試驗期日 自七月五日 至八日
二、募集人員 第一學年 二百名
三、出願期日 自六月四日 至同末日
四、出願節次 志願用紙는 本校에서 交付(要用紙代百圓)

國民住宅懸賞募集

設計圖案四種·當選者各別賞二萬圓·
募集期日은 七月十五日까지
詳細는 서울市建築局 文化觀內
都市에適合한
서울市新生活促進會事務局으로問議할事

謹告

大韓 漢醫師 試驗準備書
石履慶先生 著
洋裝高級紙使用 菊版一、二五〇頁 定價四、三〇〇、〇〇圓 郵料 一五〇圓

其間 各新聞紙上과 其他로 廣告하였든 右書籍은 本來 九〇〇頁程度로 發刊豫定하고 價格을 一金三千六百圓也로 하였든바 其後 內容을 加一層充實히 하기爲하여 二五〇頁가 增刊되어 總一千二百五〇頁로 하게되었읍니다 따라서 紙面과 印刷費關係上 不得已 價格을 一金四千三百圓也로 變更하게되었사오니 讀者諸賢께서는 諒察하여주심을 仰望하나이다 追而 右書籍은 서울市 醫師會에서 豫約弁受하든바 今後는 左記總販賣所에서 直賣 又는 市內各有名書店에서 販賣하게되었읍니다 其間 豫約하신 분은 六月十五日까지 殘金到着時로 書冊을 送하여 드리겠아오니 以此下諒하시압

發行所 兼 總販賣所 保健文化社
서울市中區忠武路三街

1學年募集
★ 募集人員 240名 (電氣科120名、土木科60名、機械科60名)
★ 志願期間 6月15日…7月2日
★ 試驗期日 7月5日…7月8日(4日間)
★ 合格發表 7月9日 午正
★ 志願者는 本校庶務室에서 願書用紙와 入學案內를 타갈것 (用紙代100圓、郵送에는 返信料必要)
서울市中區東子洞14 (서울驛앞)
京城電氣工業中學校
電話 (2) 一〇二32

純植物性
東寶포마도
證保對絶質品

大昌洋行
서울市忠武路二街三三 電話本局(2)二四八六番

化粧品部

帽子리봉
江商紡織
電話(3)二四三四
서울市中區 日本製各種帽子

南大病院
서울市
小兒科 內科 皮膚科

# 全國中小纖維工業者諸賢에告함

解放後 모-든 工業部門에 있어서 過渡期混亂과 더부러 生產意欲은 날로 衰退一路를 指向하는 反面 長久한 日政植民地政策下에 施設된 工業部門은 大部分製品加工이란 行的生產部門을 擔當하였든 關係上 國內產業은 一時回復치 못하야 其對策이 要望되든바 특히 昨年五月以來 電氣事情으로 因하야 南韓의 工業界는 致命的 打擊을 招來하여 民經濟生活은 莫然한 現狀이라아니할수 없는 바입니다 現下 國家至上命令인 民生問題解決은 첫재로 衣料問題가 最緊急事일것이오나 現在 一般의 紡績部門을 一瞥컨대 綿布月生產高五萬疋로부터 十萬疋로 過치 못하는 現狀임에 鑑하야 이는 工業用官需用으로 一般民需用은 全無狀態임에 一般國民의 衣料問題는 날로 深刻하여 其打開策이 焦眉의 急務이나 新規로 大規模工場의 施設은 到底히 期待할수 없을뿐 外라 設使施設이 可能하다 하여도 電氣問題 補修資材 技術陣等 計劃조차 어려운 問題임으로 他方途가 없는 限 外國製品에 依存치 않을수 없을 것입니다 그러나 多幸이도 國內에서 우리가 製作할수있는 機具로서 原綿으로부터 製品에 이르기까지 사람의 손을 通하야 一貫的으로 生產할수있는 工業者가 全國에 散在하야 各自日夜生產報國에 이바지하고 있음은 自他가 慶賀하야 마지 않는 바입니다 이 製品이 登錄된 紡績工場生產品보다 質과 量으로서 凌駕하고 있음에도 不拘하고 現在國民全體가 依存하고있음은 明若觀火한 事實이며 未登錄纖維工業者는 그 原料를 紡績工場에서 出되는 落綿破系其他 貿易業者가 輸入한 綿系絹系等을 一般市中에서 高價로 仕入하야 製品化하는 現狀임에도 不拘하고 以上과 如히 一般國民의 衣料問題解決에 一翼을 擔當하고 있는 中小纖維工業者 우리는 大同團結함으로써 國家가 要請하는 衣類品生產提供에 拍車를 加하는 同時에 外來品防止策 低物價政策 失業者救濟策 外貨獲得策의 新規重要生產部門이라는 見地에서 大企業體인 紡績工場을 除外한 中心纖維工業者 又는 團體를 網羅하야 負荷한 使命遂行에 一路邁進코저 本法人을 創設을 企하는 同時에 有志諸賢의 많은 指導와 協力있기를 懇望하야 마지 않는 바입니다

檀紀四二八二年六月十五日
서울市中區蓬萊洞一街一一八番地
社團法人 大韓中小纖維工業組合聯合會
創立準備委員會
委員代表 李福永

# 恥辱의光武新聞紙法

## 實質的으로死文化!

### 李公報處長 不適用을言明

# 糧穀一大增產計劃

## 쌀1666萬石에 雜穀930萬石

# 越南一中隊掃蕩

## 抱川郡內의戰況詳報

# 失農者救濟費

## 社會部서46億을要求

### 特幹집에 脅迫狀이雪飛

### 高等警察李敏浩에 懲役一年을求刑

# 金泰錫에無期!

## 反民公判以來의最高言渡

(사진은김태석)

# 五台山도平定

## 國防部서戰果를發表

### 無線通信卒業式

### 釋放

# 「맥」線境界는嚴存

## 「맥아더」司令部서不侵入을言明

# 에日增產業農

## 市에서示範

### 陸軍士官學校 16日에第三回卒業式

### 方主教昇品式 昨14日盛大히擧行

### 產婆協會結成

### 殉國先烈無言凱旋

### 石炭이續續入港

### 團体動靜

# 長篇小說 群像 (1)

朴泰遠 作　金奎澤 畵

序章(一)

### 學·詩文學講座

### 新刊紹介 中國의苦悶


韓一殺虫液　韓一製藥所　서울市中區桃洞2街95　電話本局②2421

同窓여러분께
本校第21回卒業式및卒業生歡送을六月十六日(木)午前10時부터本校校庭에서擧行하겠사오니아무쪼록많이오셔서그들의새出發을祝賀해주시옵기바랍니다
四二八二年六月十三日
京城電機工業中學校

入學準備·研究參考
朝鮮史精解
國立서울大學教授 李丙燾先生序
國立圖書館副館長 東國大學講師 朴奉石著
入學·各種資格試驗、自習自學、教授의參考書로서、解放後最初의國史精解書다。
各大學入學試驗問題、練習問題등을附錄하였다。
四六版·292面 價480圓 各書店에서
서울市中區南大門路二街 國立圖書館內 圖書斡旋係

徽章·마크 原型美術工業社

板유리 都散賣 方註文歡迎 進舍유리店

求유모

痔疾專門 特殊藥物無痛治療 姜明宣肛門科

第25回學生募集 中學速成 實力養成 開學6月22日 優秀한教授陣과 實力있는教授

學生募集 城東公立工業中學校

學生募集 景福公立中學校

第九期生募集要項 建國實踐員養成所 公州支部

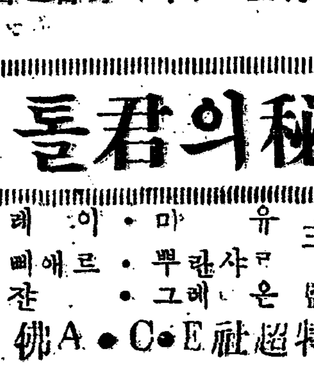

港都쯔-론에풍기는愛慾·殺人의怪異한情緖! 家庭의幸福을바라는者를威脅하는者그것은自己自身이다! 銳利한批判의傑作인文藝篇
빅톨君의秘密
레이·마유 主演
삐에르·뿌란샤르 잔·그레몬 監督
佛A·C·E社超特作
同時封切 토스카나니 音樂映畵
16日부터 서울劇場

遠東公司映畵部提供
◎中國映畵人의描破한日本의風情과欺瞞戰爭의暴露!
問題의映畵! 獨占開封!
每日晝夜四回連續
14日부터 中央